



ОБЩЕСТВО С ОГРАНИЧЕННОЙ ОТВЕТСТВЕННОСТЬЮ
«ЗЕМЛЯ»

Приложение к постановлению
администрации города Чебоксары
от _____ 2020 г. № _____

**ДОКУМЕНТАЦИЯ ПО ПЛАНИРОВКЕ ТЕРРИТОРИИ
(ПРОЕКТ МЕЖЕВАНИЯ ТЕРРИТОРИИ),
ограниченной улицами Клары Цеткин, Корнея Чуковского, Светлой,
Ленинского Комсомола.**

127-122-К

**Проект межевания территории
Основная часть**

**Текстовая часть
Графическая часть**

Заказчик: Солопов Илья Александрович

Директор

С.В. Афанасьев

Зам. директора

М.А. Майкова

Взам. инв. №	
Подпись и дата	
Инв. № подл.	

СОСТАВ ДОКУМЕНТАЦИИ ПО ПЛАНИРОВКЕ ТЕРРИТОРИИ

Обозначение	Наименование	Примечание
127-122-К	Проект межевания территории (Основная часть) Текстовая часть Графическая часть	
127-122-К	Материалы по обоснованию проекта межевания территории Графическая часть	

Согласовано

Взам. инв. №

Подпись и дата

Инв. № подл.

Изм.

Код уч.

Лист

№ док.

Подпись

Дата

Разраб.

Гаврилов

2019

Н. контроль

Фирсов

2019

Документация по планировке территории (проект межевания территории),
ограниченной улицами Клары Цеткин, Корнея Чуковского, Светлой,
Ленинского Комсомола

ПРОЕКТ МЕЖЕВАНИЯ ТЕРРИТОРИИ

Основная часть

Стадия

Лист

Листов

П

ООО ЗЕМЛЯ

СОДЕРЖАНИЕ

Обозначение	Наименование	Стр.
	I. ТЕКСТОВАЯ ЧАСТЬ	
	ВВЕДЕНИЕ	5
РАЗДЕЛ 1.	ПОЛОЖЕНИЯ ПО МЕЖЕВАНИЮ ТЕРРИТОРИИ	6
1.1.	ОСНОВНЫЕ ПОЛОЖЕНИЯ И ПРОЕКТНЫЕ РЕШЕНИЯ ПО МЕЖЕВАНИЮ ТЕРРИТОРИИ	6
1.2.	ХАРАКТЕРИСТИКА ТЕРРИТОРИИ, ПОДЛЕЖАЩЕЙ МЕЖЕВАНИЮ	7
1.3.	ОБОСНОВАНИЕ ПРИНЯТЫХ РЕШЕНИЙ ПО ПРОЕКТУ МЕЖЕВАНИЯ ТЕРРИТОРИИ	8
1.4	ХАРАКТЕРИСТИКА ГРАНИЦ ОБРАЗУЕМЫХ ЗЕМЕЛЬНЫХ УЧАСТКОВ	9
1.5.	КАТАЛОГ ПОВОРОТНЫХ ТОЧЕК ГРАНИЦ ОБРАЗУЕМЫХ ЗЕМЕЛЬНЫХ УЧАСТКОВ	16
1.6.	КРАСНЫЕ ЛИНИИ	29
	II. ГРАФИЧЕСКАЯ ЧАСТЬ	
	ЧЕРТЕЖ ПРОЕКТА МЕЖЕВАНИЯ ТЕРРИТОРИИ	

Согласовано

Взам. инв. №

Подпись и дата

Изм.

Кодуч.

Лист

№ док.

Подпись

Дата

Инов. № подл.

Разраб.

Гаврилов

2019

Н. контроль

Фирсов

2019

Документация по планировке территории (проект межевания территории),
ограниченной улицами Клары Цеткин, Корнея Чуковского, Светлой,
Ленинского Комсомола

ПРОЕКТ МЕЖЕВАНИЯ ТЕРРИТОРИИ
Основная часть

Стадия

Лист

Листов

П

ООО ЗЕМЛЯ

I. ТЕКСТОВАЯ ЧАСТЬ

Иув. № подл.	Подпись и дата	Взам. инв. №

						127-122-К	Лист
							4
Изм.	Колуч.	Лист	№док.	Подпись	Дата		

ВВЕДЕНИЕ

Проект межевания территории, ограниченной улицами Клары Цеткин, Корнея Чуковского, Светлой, Ленинского Комсомола, выполнен на основании договора № 122-К от 18.03.2019г. техническим заданием заключенным между ООО "ЗЕМЛЯ" и Солоповым И.А.

Проект межевания выполнен в соответствии с требованиями следующих правовых и нормативно-технических документов:

1. Градостроительный кодекс Российской Федерации от 29.12.2004 г. №190-ФЗ;
2. Земельный кодекс Российской Федерации от 25.10.2001 г. № 136-ФЗ;
3. Федеральный закон от 13.07.2015 №218-ФЗ "О государственной регистрации недвижимости";
4. Генерального плана Чебоксарского городского округа, утвержденные Решением Чебоксарского городского Собрания депутатов от 23.12.2014 №1787;
5. Правил землепользования и застройки Чебоксарского городского округа, утвержденных Решением Чебоксарского городского Собрания депутатов от 03.03.2016 №187;
6. Постановление №793 от 15.04.2019г. Администрации г.Чебоксары Чувашской Республики "О подготовке документации по планировке территории (проект межевания территории), ограниченной улицами Клары Цеткин, Корнея Чуковского, Светлой, Ленинского Комсомола ".
7. РДС 30-201-98 "Инструкция о порядке проектирования и установления красных линий в городах и других поселениях Российской Федерации";
8. СП 42.13330.2011 "Градостроительство. Планировка и застройка городских и сельских поселений"
9. Республиканские нормативы градостроительного проектирования "Градостроительство. Планировка и застройка городских округов и поселений Чувашской Республики", утвержденные постановлением Кабинета Министров Чувашской Республики от 27.12.2017 №546;
10. СанПиН 2.21/2.1.1.1200-03 "Санитарно-защитные зоны и санитарная классификация предприятий, сооружений и иных объектов";
11. Приказ Минэкономразвития России от 01.09.2014 №540 "Об утверждении классификаторов видов разрешенного использования земельных участков".

Взам. инв. №	
Подпись и дата	
Инв. № подл.	

							127-122-К	Лист
Изм.	Колуч.	Лист	№док.	Подпись	Дата			5

РАЗДЕЛ 1. ПОЛОЖЕНИЯ ПО МЕЖЕВАНИЮ ТЕРРИТОРИИ

1.1 ОСНОВНЫЕ ПОЛОЖЕНИЯ И ПРОЕКТНЫЕ РЕШЕНИЯ ПО МЕЖЕВАНИЮ ТЕРРИТОРИИ

Подготовка проекта межевания территории осуществляется применительно к территории одного элемента планировочной структуры, расположенной по улицам Клары Цеткин, Корнея Чуковского, Светлой, Ленинского Комсомола, включает в себя территорию существующей индивидуальной застройки по улицам Клары Цеткин, Корнея Чуковского, Светлой, Ленинского Комсомола и земельные участки с кадастровыми номерами 21:01:030311:211, 21:01:030311:216 на которых расположена улично-дорожная сеть местного значения, в границах территориальной зоны Ж-1 "Зона застройки индивидуальными жилыми домами", установленной Правилами землепользования и застройки и в границах функциональных зон: "Жилая зона"; "Общественно-деловая зона"; "Зона производственного использования", "Зона рекреационного назначения" установленной генеральным планом Чебоксарского городского округа.

Основными задачами данного проекта межевания территории являются:

- анализ существующей застройки с определением границ землепользований в границах разработки проектных решений и смежных территорий;
- определение местоположения границ образуемых и изменяемых земельных участков;
- пересмотр границ земель общего пользования с целью упорядочивания границ существующих землепользований;
- изменения, отмены красных линий на указанной территории, в связи с образованием и изменением земельных участков, расположенных в границах данной территории. В границах указанной территории не планируется размещение новых объектов капитального строительства.

Используемые исходные сведения и материалы для подготовки проекта межевания территории:

- сведения Филиала ФГБУ "ФКП Росреестра" по Чувашской Республике;
- координаты существующих утвержденных красных линий, утвержденных Постановлением администрации г.Чебоксары от 31.07.2017 г. №1861.

Проект межевания территории выполняется по результатам анализа ранее созданных и ранее сформированных земельных участков в границах межевания.

Границы образуемых земельных участков устанавливаются с учетом фактического использования их правообладателями земельных участков.

Формирование земельных участков на территории проектирования проводится с учетом:

- видов разрешенного использования земельных участков (основное, вспомогательное и условно разрешенные):

Взам. инв. №		<p>- координаты существующих утвержденных красных линий, утвержденных Постановлением администрации г.Чебоксары от 31.07.2017 г. №1861.</p> <p>Проект межевания территории выполняется по результатам анализа ранее созданных и ранее сформированных земельных участков в границах межевания.</p> <p>Границы образуемых земельных участков устанавливаются с учетом фактического использования их правообладателями земельных участков.</p> <p>Формирование земельных участков на территории проектирования проводится с учетом:</p> <p>- видов разрешенного использования земельных участков (основное, вспомогательное и условно разрешенные):</p>					
Подпись и дата							
Инв. № подл.							

- предельных (минимальных и (или) максимальных) размеров земельных участков и предельных параметров разрешенного строительства, реконструкции объектов капитального строительства;

- ограничений использования земельных участков и объектов капитального строительства.

На территории проектирования существует установленная система геодезической сети. Система координат для Чувашской Республики - МСК-21. кадастрового округа. Действующая система геодезической сети удовлетворяет требованиям выполнения землеустроительных работ для установления границ земельных участков на местности.

Графический материал выполнен в масштабе 1:1000 и включают в себя чертеж межевания территории.

В целях подготовки проекта межевания территории были использованы следующие материалы и результаты инженерных изысканий: технический отчет об инженерно-геодезических изысканиях, разработанный ООО "ЗЕМЛЯ", 2019 г.

1.2. ХАРАКТЕРИСТИКА ТЕРРИТОРИИ, ПОДЛЕЖАЩЕЙ МЕЖЕВАНИЮ

Территория разработки проекта планировки расположена в пределах кадастрового района 21:01, кадастрового квартала 21:01:030311.

Проектируемая территория располагается в юго-восточной части г. Чебоксары.

В границах разработки проекта межевания территории, ограниченной улицами Клары Цеткин, Корнея Чуковского, Светлой, Ленинского Комсомола, отсутствуют:

- объекты культурного наследия, включенные в Единый государственный реестр объектов культурного наследия народов Российской Федерации;
- особо охраняемые природные территории.

Основными факторами, организующими и определяющими планировочную структуру рассматриваемой территории, являются:

- функциональное назначение территории;
- существующая застройка территории;

Категория земель: земли населенных пунктов. Проектируемая территория ограничена улицами Клары Цеткин, Корнея Чуковского, Светлой, Ленинского Комсомола пересекает р. Малая Кувшинка.

Предложения по установлению публичных сервитутов не предусмотрены.

В границах разработки проекта межевания территории, имеются следующие ограничения использования территории:

Взам. инв. №	Подпись и дата	Инв. № подл.							Лист	
			127-122-К							
Изм.	Кодуч.	Лист	№ док.	Подпись	Дата					7

1.4. ХАРАКТЕРИСТИКА ГРАНИЦ ОБРАЗУЕМЫХ ЗЕМЕЛЬНЫХ УЧАСТКОВ

Ведомость исходных земельных участков представлены в таблице 1.4.1

Таблица 1.4.1 Ведомость исходных земельных участков

№ п/п	Кадастровый номер земельного участка	Категория земель	Площадь земельного участка (кв.м.)	Вид разрешенного использования исходного земельного участка	Правообладатель
1	21:01:030311:36	Земли населенных пунктов	1238 +/- 7	Для обслуживания индивидуального жилого дома	Евграфова Луиза Николаевна Собственность, № 21:01:030311:36-21/051/2018-10 от 27.07.2018
2	21:01:030311:65	Земли населенных пунктов	797 +/- 10	Для индивидуальной жилой застройки	Жидков Николай Осипович Собственность, № 21-21-01/153/2010-172 от 10.06.2010
3	21:01:030311:68	Земли населенных пунктов	950 +/- 1	Для ведения личного подсобного хозяйства	Чижов Владимир Александрович Собственность, № 21-21-01/150/2010-143 от 04.06.2010
4	21:01:030311:85	Земли населенных пунктов	721 +/- 9	Для обслуживания индивидуального жилого дома	Авдонин Владимир Николаевич Собственность, № 21-21-01/199/2008-146 от 30.10.2008
5	21:01:030311:162	Земли населенных пунктов	443 +/- 7	Для обслуживания индивидуального жилого дома	Сарычев Азат Азатович Долевая собственность, № 21-21/001-01/322/2014-649/3 от 14.01.2015, 1/4 Коновалова Наталья Евгеньевна Долевая собственность, № 21-21/001-21/001/005/2015-206/2 от 20.03.2015, 3/4

Инв. № подл.	Подпись и дата	Взам. инв. №

Инв. № подл.	
Подпись и дата	
Взам. инв. №	

6	21:01:030311:164	Земли населенных пунктов	506 +/- 8	Для обслуживания индивидуального жилого дома	Шишочкина Раиса Борисовна Долевая собственность, № 21:01:030311:164-21/001/2017-3 от 19.01.2017, 3/4 Шишочкин Александр Витальевич Долевая собственность, № 21:01:030311:164-21/001/2017-2 от 19.01.2017, 1/4
7	21:01:030311:165	Земли населенных пунктов	1807 +/- 14	Для ведения личного подсобного хозяйства	Ботникова Екатерина Дмитриевна Долевая собственность, № 21-21-01/024/2013-004 от 18.01.2013, 31/220 Ермолаев Александр Владимирович Долевая собственность, № 21-21-01/024/2013-005 от 18.01.2013, 79/110 Ботников Никита Дмитриевич Долевая собственность, № 21-21-01/024/2013-004 от 18.01.2013, 31/220
8	21:01:030311:211	Земли населенных пунктов	12150	Земли общего пользования в Калининском районе города Чебоксары для их содержания и благоустройства	Муниципальное образование "г.Чебоксары - столица Чувашской Республики" Собственность, № 21-21-01/219/2008-354 от 16.12.2008
9	21:01:030311:216	Земли населенных пунктов	87755 +/- 104	Для общего пользования (уличная сеть)	Муниципальное образование "г.Чебоксары - столица Чувашской Республики" Собственность, № 21-21-01/172/2008-179 от 07.11.2008

10	21:01:030311:817	Земли населенных пунктов	348 +/- 7	Для ведения личного подсобного хозяйства	Кузьмин Константин Владимирович; Кузьмина Оксана Георгиевна Совместная собственность, № 21-21-01/260/2014-908 от 31.10.2014
11	21:01:030311:820	Земли населенных пунктов	368 +/- 7	Для ведения личного подсобного хозяйства	Солопова Кристина Ильинична Долевая собственность, № 21-21-01/152/2014-069 от 18.06.2014, 1/3 Солопов Илья Александрович Долевая собственность, № 21-21-01/152/2014-069 от 18.06.2014, 1/3 Солопова Надежда Владимировна Долевая собственность, № 21-21-01/152/2014-069 от 18.06.2014, 1/3
12	21:01:030311:821	Земли населенных пунктов	365 +/- 7	Для ведения личного подсобного хозяйства	Исаев Александр Станиславович Собственность, № 21-21/001-21/001/015/2015-197/2 от 09.02.2015
13	21:01:030311:822	Земли населенных пунктов	386 +/- 7	Для ведения личного подсобного хозяйства	Морозова Анна Дмитриевна Долевая собственность, № 21-21-01/185/2014-319 от 21.08.2014, 1/10 Морозова Людмила Дмитриевна Долевая собственность, № 21-21-01/185/2014-319 от 21.08.2014, 1/2 Морозова Светлана Римовна Долевая собственность, № 21-21-01/185/2014-319 от 21.08.2014, 2/5
14	21:01:030311:1866	Земли населенных пунктов	710 +/- 9	Для обслуживания индивидуального жилого дома	Костин Алексей Иванович Собственность, № 21:01:030311:1866-21/001/2018-1 от 14.03.2018

Изм. № подл.	Подпись и дата	Взам. инв. №

Изм.	Кодуч.	Лист	№ док.	Подпись	Дата

127-122-К

Лист

11

15	21:01:030311:1867	Земли населенных пунктов	570 +/- 8	Для иных видов использования, характерных для населённых пунктов	Миронова Александра Алексеевна Собственность, № 21:01:030311:1867-21/001/2018-3 от 28.03.2018
16	21:01:030311:818	Земли населенных пунктов	405	Для ведения личного подсобного хозяйства	-

Характеристика образуемых земельных участков представлены в таблице 1.4.2

Таблица 1.4.2 Характеристика образуемых земельных участков.

№ участка	Наименование вида разрешенного использования образуемого земельного участка	Площадь образуемого земельного участка (кв.м.)	Способ образования земельного участка
:ЗУ1	2.1. Для индивидуального жилищного строительства	743	Образование земельного участка путем перераспределения земельного участка с К№21:01:030311:85, находящегося в частной собственности с землями находящимися в государственной или муниципальной собственности
:85		721	
:Т/п1		10	
:Т/п2		12	
:ЗУ3	2.2. Для ведения личного подсобного хозяйства	1532	Образование земельного участка путем перераспределения земельного участка с К№21:01:030311:36, находящегося в частной собственности с землями находящимися в государственной или муниципальной собственности
:36		1238	
:Т/п4		98	
:Т/п5		94	

Изм.	Кодуч.	Лист	№ док.	Подпись	Дата
Инов. № подл.	Взам. инв. №	Подпись и дата			

Инв. № подл.	
Подпись и дата	
Взам. инв. №	

:Т/п6		93	
:Т/п7		9	
:ЗУ4	2.2. Для ведения личного подсобного хозяйства	1179	Образование земельного участка путем перераспределения земельного участка с К№21:01:030311:68, находящегося в частной собственности с землями находящимися в государственной или муниципальной собственности
:68		950	
:Т/п8		149	
:Т/п9		80	
:ЗУ5	2.1.Для индивидуального жилищного строительства	981	Образование земельного участка путем перераспределения земельного участка с К№21:01:030311:65, находящегося в частной собственности с землями находящимися в государственной или муниципальной собственности
:65		797	
:Т/п10		184	
:ЗУ6	2.2. Для ведения личного подсобного хозяйства	2105	Образование земельного участка путем перераспределения земельного участка с К№21:01:030311:165, находящегося в частной собственности с землями находящимися в государственной или муниципальной собственности
:165		1807	
:Т/п11		85	
:Т/п12		4	
:Т/п13		6	
:Т/п14		164	
:Т/п15		39	
:ЗУ7	2.1. Для индивидуального	805	Образование земельного участка путем перераспределения земельного участка с К№21:01:030311:164, находящегося в частной
:164		506	

Инов. № подл.		Подпись и дата		Взам. инв. №	

:Т/п16	жилищного строительства	37	собственности с землями находящимися в государственной или муниципальной собственности
:Т/п17		262	
:ЗУ8	2.2. Для ведения личного подсобного хозяйства	378	Образование земельного участка путем перераспределения земельного участка с К№21:01:030311:821, находящегося в частной собственности с землями находящимися в государственной или муниципальной собственности
:821		365	
:Т/п18		13	
:ЗУ9	2.2. Для ведения личного подсобного хозяйства	386	Образование земельного участка путем перераспределения земельного участка с К№21:01:030311:820, находящегося в частной собственности с землями находящимися в государственной или муниципальной собственности
:820		368	
:Т/п19		18	
:ЗУ10	2.2.Для ведения личного подсобного хозяйства	410	Образование земельного участка путем перераспределения земельного участка с К№21:01:030311:822, находящегося в частной собственности с землями находящимися в государственной или муниципальной собственности
:822		386	
:Т/п20		24	
:ЗУ11	2.2.Для ведения личного подсобного хозяйства	381	Образование земельного участка путем перераспределения земельного участка с К№21:01:030311:817, находящегося в частной собственности с землями находящимися в государственной или муниципальной собственности
:817		348	
:Т/п21		148	
:ЗУ12	2.1. Для индивидуального жилищного строительства	565	Образование земельного участка из земель находящимися в государственной или муниципальной собственности
:Т/п22		565	
:ЗУ13	2.1. Для индивидуального	628	Образование земельного участка путем перераспределения земельного участка с К№21:01:030311:162, находящегося в частной собственности с землями
:162		443	

:Т/п25	жилищного строительства	185	находящимися в государственной или муниципальной собственности
:ЗУ14	2.1. Для индивидуального жилищного строительства	691	Образование земельного участка путем перераспределения земельного участка находящегося в муниципальной собственности с К№21:01:030311:1867 и землями находящимися в государственной или муниципальной собственности
:1867		570	
:Т/п28		65	
:Т/п29		56	
:ЗУ15	2.1. Для индивидуального жилищного строительства	786	Образование земельного участка путем перераспределения земельного участка находящегося в муниципальной собственности с К№21:01:030311:1866 и землями находящимися в государственной или муниципальной собственности
:ЗУ15(1)		568	
:ЗУ15(2)		218	
:1866(1)		501	
:1866(2)		210	
:Т/п30		8	
:Т/п31		24	
:Т/п32		2	
:Т/п33		42	
:ЗУ16	2.2.Для ведения личного подсобного хозяйства	411	Образование земельного участка путем перераспределения земельного участка находящегося в муниципальной собственности с К№21:01:030311:818 и землями находящимися в государственной или муниципальной собственности
:818		405	
:Т/п27		6	

1.5. КАТАЛОГ ПОВОРОТНЫХ ТОЧЕК ГРАНИЦ ОБРАЗУЕМЫХ ЗЕМЕЛЬНЫХ УЧАСТКОВ

Каталог поворотных точек границ образуемых земельных участков и их частей предоставлен в таблице 1.5.1.

Таблица 1.5.1 Каталог координат поворотных точек границ образуемых земельных участков и их частей

Номер поворотной точки	Координаты, м	
	X	Y

Взам. инв. №							Лист
Подпись и дата							127-122-К
Инв. № подл.							15
Изм.	Кодуч.	Лист	№ док.	Подпись	Дата		

Инов. № подл.	Подпись и дата	Взам. инв. №

:3Y1		
504	406425.30	1235983.35
495	406430.39	1235986.91
496	406435.63	1235989.33
497	406444.36	1235992.84
498	406428.61	1236006.11
205	406419.03	1236014.26
204	406418.70	1236014.61
203	406410.70	1236007.02
202	406403.90	1236001.09
499	406400.30	1235997.80
200	406397.92	1235995.58
199	406398.19	1235995.39
500	406402.33	1235992.40
501	406407.87	1235990.01
502	406415.10	1235986.11
503	406422.65	1235981.88
504	406425.30	1235983.35
:3Y3		
494	406391.33	1235948.07
483	406418.53	1235952.97
484	406429.25	1235962.55
485	406431.36	1235964.56
486	406409.53	1235985.21
487	406398.25	1235991.83
197	406395.55	1235993.46
196	406392.16	1235990.50
195	406379.28	1235979.00
471	406376.17	1235976.26
488	406379.78	1235972.19
489	406374.13	1235967.10
490	406374.85	1235966.41
491	406377.43	1235963.62
492	406381.86	1235958.81
493	406386.11	1235954.04
494	406391.33	1235948.07
:3Y4		
651	406213.83	1235862.36
648	406188.30	1235876.64
564	406185.06	1235878.44
565	406179.21	1235848.01
566	406176.32	1235833.29
567	406189.79	1235828.23
505	406202.69	1235839.25
506	406218.83	1235858.19
649	406217.01	1235859.80
650	406216.00	1235860.62
651	406213.83	1235862.36
:3Y5		
482	406241.90	1235710.41
442	406240.30	1235704.75
441	406240.96	1235704.38
440	406251.77	1235702.75
439	406251.88	1235700.43
438	406256.01	1235700.27
437	406261.45	1235700.02
436	406261.53	1235700.32
435	406274.25	1235700.35
434	406276.57	1235700.49
433	406281.03	1235701.14

Изм.	Колуч.	Лист	№ док.	Подпись	Дата

Изм. № подл.

Подпись и дата

Взам. инв. №

432	406282.77	1235701.47
472	406284.85	1235701.88
473	406286.76	1235702.51
474	406289.07	1235703.40
475	406288.14	1235706.51
476	406286.73	1235713.10
477	406286.48	1235714.14
478	406277.74	1235722.11
479	406275.04	1235726.32
480	406272.07	1235726.32
481	406251.33	1235726.03
482	406241.90	1235710.41
:3У6		
194	406414.84	1235608.52
178	406412.27	1235609.34
179	406402.65	1235608.95
180	406402.43	1235611.27
181	406395.53	1235611.75
70	406375.93	1235613.58
69	406381.87	1235581.83
68	406382.58	1235582.03
162	406384.17	1235582.47
161	406399.91	1235584.98
160	406400.22	1235583.32
175	406462.67	1235589.90
174	406461.45	1235594.99
173	406467.55	1235596.45
172	406474.42	1235598.58
182	406472.93	1235600.77
183	406468.19	1235604.84
184	406466.20	1235606.12
185	406463.78	1235608.08
186	406463.34	1235608.22
187	406458.40	1235608.29
188	406454.05	1235609.12
189	406448.21	1235608.97
190	406441.25	1235610.42
191	406438.65	1235610.00
192	406432.88	1235608.77
193	406418.40	1235608.34
194	406414.84	1235608.52
:3У7		
177	406420.22	1235585.43
160	406400.22	1235583.32
161	406399.91	1235584.98
162	406384.17	1235582.47
68	406382.58	1235582.03
69	406381.87	1235581.83
67	406386.00	1235567.59
163	406390.05	1235564.28
164	406395.22	1235565.39
165	406394.33	1235568.77
166	406407.92	1235570.80
167	406416.43	1235572.71
168	406421.78	1235573.62
169	406420.78	1235581.32
170	406463.33	1235586.64
171	406474.13	1235589.93
172	406474.42	1235598.58
173	406467.55	1235596.45
174	406461.45	1235594.99

Инов. № подл.	Подпись и дата	Взам. инв. №

175	406462.67	1235589.90
176	406453.93	1235588.98
177	406420.22	1235585.43
:3Y8		
127	406464.08	1235474.27
120	406462.03	1235489.54
121	406469.00	1235490.52
58	406466.84	1235507.62
57	406466.73	1235508.48
56	406454.57	1235506.59
122	406454.73	1235505.32
123	406456.80	1235489.08
124	406453.06	1235488.57
125	406455.63	1235469.90
126	406456.99	1235469.97
127	406464.08	1235474.27
:3Y9		
125	406455.63	1235469.90
124	406453.06	1235488.57
123	406456.80	1235489.08
122	406454.73	1235505.32
56	406454.57	1235506.59
55	406442.02	1235504.59
129	406442.23	1235502.99
128	406446.66	1235469.45
125	406455.63	1235469.90
:3Y10		
128	406446.66	1235469.45
129	406442.23	1235502.99
55	406442.02	1235504.59
54	406433.85	1235503.41
53	406429.60	1235502.59
133	406429.85	1235500.66
130	406432.09	1235483.57
131	406434.73	1235483.86
132	406436.64	1235467.20
128	406446.66	1235469.45
:3Y11		
130	406432.09	1235483.57
133	406429.85	1235500.66
53	406429.60	1235502.59
52	406414.08	1235499.41
51	406409.39	1235496.81
50	406410.70	1235481.18
130	406432.09	1235483.57
:3Y12		
157	406366.93	1235494.24
159	406384.98	1235493.60
95	406394.46	1235495.37
96	406397.95	1235496.03
644	406395.13	1235515.02
647	406382.11	1235512.80
646	406366.30	1235511.58
157	406366.93	1235494.24
:3Y13		
99	406399.95	1235473.01
98	406398.78	1235486.78
97	406398.55	1235487.92
96	406397.95	1235496.03
159	406384.98	1235493.60

Изм. № подл.

Подпись и дата

Взам. инв. №

157	406366.93	1235494.24
158	406366.74	1235488.63
153	406366.35	1235475.35
152	406372.56	1235475.32
151	406388.87	1235475.65
150	406389.08	1235475.62
149	406392.10	1235473.56
156	406396.32	1235473.26
99	406399.95	1235473.01
:3Y14		
148	406363.13	1235459.15
147	406397.71	1235456.72
146	406401.26	1235456.47
101	406401.58	1235458.14
100	406400.79	1235465.31
99	406399.95	1235473.01
156	406396.32	1235473.26
149	406392.10	1235473.56
150	406389.08	1235475.62
151	406388.87	1235475.65
152	406372.56	1235475.32
153	406366.35	1235475.35
154	406360.92	1235475.46
155	406360.39	1235472.81
137	406359.69	1235459.39
148	406363.13	1235459.15
:3Y15		
:3Y15(1)		
639	406391.29	1235444.88
144	406398.00	1235444.85
103	406399.04	1235444.85
146	406401.26	1235456.47
147	406397.71	1235456.72
148	406363.13	1235459.15
137	406359.69	1235459.39
138	406359.19	1235449.79
139	406359.48	1235446.84
140	406361.69	1235446.20
141	406362.37	1235446.09
142	406386.20	1235440.93
638	406388.04	1235443.73
639	406391.29	1235444.88
:3Y15(2)		
136	406429.69	1235453.50
134	406429.64	1235465.67
49	406411.98	1235466.00
48	406411.22	1235465.90
47	406409.98	1235455.94
46	406410.26	1235455.96
135	406423.65	1235453.70
136	406429.69	1235453.50
:3Y16		
132	406436.64	1235467.20
131	406434.73	1235483.86
130	406432.09	1235483.57
50	406410.70	1235481.18
48	406411.22	1235465.90
49	406411.98	1235466.00
134	406429.64	1235465.67
637	406429.79	1235465.67

132	406436.64	1235467.20
-----	-----------	------------

Каталог поворотных точек границ уточняемых земельных участков представлен в таблице 1.5.2.

Таблица 1.5.2 Каталог координат поворотных точек границы уточняемого земельного участка

21:01:030311:216		
471	406376.17	1235976.26
195	406379.28	1235979.00
196	406392.16	1235990.50
197	406395.55	1235993.46
198	406395.85	1235993.28
199	406398.19	1235995.39
200	406397.92	1235995.58
201	406400.31	1235997.77
202	406403.90	1236001.09
203	406410.70	1236007.02
204	406418.70	1236014.61
205	406419.03	1236014.26
206	406431.68	1236025.69
207	406467.40	1236058.04
208	406420.29	1236105.60
209	406376.46	1236169.94
210	406358.05	1236219.81
211	406355.82	1236225.86
212	406355.38	1236225.71
213	406353.29	1236231.57
214	406353.66	1236231.71
215	406345.24	1236254.53
216	406367.96	1236256.51
217	406527.48	1236270.45
218	406512.71	1236281.45
219	406512.17	1236290.07
220	406558.06	1236293.49
221	406558.61	1236292.34
222	406581.76	1236294.18
223	406581.88	1236291.95
224	406625.16	1236294.26
225	406626.26	1236279.08
226	406640.83	1236280.35
227	406645.00	1236232.53
228	406705.97	1236237.86
229	406694.84	1236329.19
230	406691.87	1236328.84
231	406688.22	1236324.04
232	406664.41	1236323.35
233	406647.76	1236322.87
234	406541.57	1236313.32
235	406236.37	1236285.89
236	406235.37	1236285.80
237	406181.92	1236281.00
238	406180.87	1236245.81
239	406180.86	1236245.54
240	406180.84	1236244.73

Ив. № подл.	Взам. инв. №
Подпись и дата	

Изм.	Колуч.	Лист	№ док.	Подпись	Дата	127-122-К	Лист
							20

Инв. № подл.	Подпись и дата	Взам. инв. №

241	406180.72	1236240.16
242	406174.50	1236005.82
243	406111.45	1235216.91
244	406083.87	1234863.28
245	406095.45	1234858.91
246	406253.49	1234799.32
247	406199.22	1234552.45
248	406202.91	1234506.93
249	406329.87	1234312.53
250	406336.61	1234316.42
251	406331.83	1234323.35
252	406312.13	1234351.83
253	406305.52	1234361.40
254	406304.18	1234364.87
255	406304.19	1234365.38
256	406304.23	1234368.35
257	406305.92	1234372.59
258	406318.64	1234390.33
259	406321.15	1234393.82
260	406336.39	1234416.61
261	406349.40	1234407.06
262	406352.39	1234409.99
263	406331.57	1234427.95
264	406301.83	1234384.27
265	406287.25	1234388.45
266	406242.31	1234453.11
267	406238.05	1234459.24
268	406218.41	1234487.50
269	406215.20	1234494.36
270	406210.08	1234508.60
271	406211.73	1234510.90
272	406209.37	1234512.46
273	406209.76	1234567.59
274	406214.19	1234571.86
275	406215.97	1234578.32
276	406210.53	1234583.60
277	406246.88	1234734.83
278	406249.64	1234746.58
279	406248.99	1234747.07
280	406257.97	1234785.26
281	406272.24	1234845.85
282	406297.08	1234885.86
283	406296.88	1234885.98
284	406303.21	1234896.18
285	406314.17	1234913.71
286	406319.31	1234921.94
287	406346.82	1234965.97
288	406353.97	1234977.18
289	406372.49	1235006.20
290	406377.07	1235009.75
291	406389.39	1235014.46
292	406394.17	1235014.53
293	406394.54	1235014.58
294	406400.46	1235013.04
295	406406.02	1235010.70
296	406418.84	1235002.80
297	406431.65	1234994.90
298	406442.30	1234988.77
299	406454.43	1234980.80
300	406466.30	1234972.63
301	406471.35	1234969.17

Изм.	Колуч.	Лист	№ док.	Подпись	Дата

Инв. № подл.	Подпись и дата	Взам. инв. №

302	406472.02	1234968.70
303	406485.90	1234956.67
304	406486.10	1234956.49
305	406486.86	1234957.72
306	406490.08	1234963.39
307	406493.81	1234969.97
308	406502.91	1234982.79
309	406503.66	1234982.26
310	406506.85	1234987.25
311	406507.69	1234988.56
312	406557.05	1235065.69
313	406568.17	1235080.30
314	406590.65	1235117.52
315	406592.34	1235119.67
316	406617.10	1235122.54
317	406619.12	1235123.08
318	406623.71	1235125.37
319	406686.24	1235168.45
320	406703.68	1235168.42
321	406740.12	1235169.51
322	406739.91	1235182.28
323	406700.99	1235202.69
324	406691.90	1235196.70
325	406655.54	1235172.71
326	406617.70	1235147.75
327	406616.19	1235150.79
328	406609.60	1235162.11
329	406607.96	1235163.98
330	406605.85	1235162.48
331	406599.95	1235158.36
332	406600.13	1235158.12
333	406595.24	1235154.39
334	406595.07	1235154.64
335	406593.86	1235153.60
336	406594.51	1235152.67
337	406588.67	1235148.46
338	406583.50	1235143.65
339	406582.99	1235143.76
340	406582.27	1235142.53
341	406580.50	1235139.51
342	406576.36	1235132.82
343	406560.59	1235107.32
344	406560.11	1235107.61
345	406520.30	1235044.68
346	406489.06	1234995.13
347	406482.78	1234985.21
348	406477.08	1234987.02
349	406423.19	1235023.86
350	406417.69	1235029.91
351	406415.98	1235027.84
352	406405.80	1235032.21
353	406394.48	1235034.47
354	406381.30	1235033.74
355	406369.20	1235028.47
356	406360.10	1235021.37
357	406353.24	1235013.21
358	406334.15	1234984.37
359	406340.56	1234980.05
360	406338.18	1234976.30
361	406274.98	1234879.18
362	406269.10	1234883.31

Инв. № подл.	Подпись и дата	Взам. инв. №

363	406259.52	1234868.42
364	406255.11	1234854.97
365	406243.97	1234808.59
366	406233.55	1234812.77
367	406203.44	1234824.84
368	406131.27	1234853.79
369	406096.45	1234867.75
370	406101.56	1234931.16
371	406114.67	1235093.71
372	406188.71	1235084.32
373	406211.10	1235075.93
374	406222.08	1235074.72
375	406223.23	1235077.26
376	406231.10	1235075.33
377	406237.82	1235072.31
378	406240.78	1235067.44
379	406235.71	1235043.61
380	406227.48	1235016.78
381	406213.77	1234974.45
382	406224.50	1234970.37
383	406224.61	1234970.69
384	406233.09	1234994.90
385	406233.21	1234995.24
386	406241.73	1235020.25
387	406242.48	1235022.44
388	406244.38	1235040.20
389	406240.45	1235040.93
390	406246.08	1235072.31
391	406246.72	1235075.89
392	406247.46	1235080.04
393	406248.66	1235079.80
394	406251.61	1235104.40
395	406251.82	1235106.50
396	406253.61	1235124.84
397	406254.13	1235130.11
398	406258.31	1235129.86
399	406258.68	1235134.54
400	406260.12	1235134.40
401	406260.10	1235142.02
402	406258.91	1235141.95
403	406258.80	1235143.93
404	406257.63	1235144.36
405	406257.90	1235147.51
406	406255.80	1235147.19
407	406263.89	1235223.10
408	406265.45	1235237.70
409	406265.96	1235240.01
410	406267.03	1235244.90
411	406269.60	1235256.57
412	406270.48	1235260.53
413	406270.63	1235261.21
414	406273.35	1235273.56
415	406275.03	1235295.20
416	406275.30	1235298.65
417	406277.15	1235322.52
418	406279.29	1235350.09
419	406286.08	1235437.27
420	406285.97	1235445.71
421	406285.55	1235479.48
422	406286.35	1235489.88
423	406284.91	1235530.45

Инв. № подл.	Подпись и дата	Взам. инв. №

424	406284.89	1235531.63
425	406284.82	1235538.37
426	406284.74	1235544.73
427	406284.53	1235561.08
428	406284.93	1235561.15
429	406284.35	1235575.92
430	406284.32	1235578.27
431	406284.24	1235584.43
432	406282.77	1235701.47
433	406281.03	1235701.14
434	406276.57	1235700.49
435	406274.25	1235700.35
436	406261.53	1235700.32
437	406261.45	1235700.02
438	406256.01	1235700.27
439	406251.88	1235700.43
440	406251.77	1235702.75
441	406240.96	1235704.38
442	406240.30	1235704.75
443	406240.14	1235704.42
444	406215.12	1235716.75
445	406203.83	1235722.32
446	406190.83	1235728.72
447	406170.62	1235738.68
448	406191.75	1235787.94
449	406198.04	1235800.76
450	406196.30	1235801.65
451	406198.00	1235804.85
452	406199.65	1235804.06
453	406207.60	1235820.27
454	406208.60	1235822.31
455	406211.95	1235826.09
456	406223.85	1235839.52
457	406224.85	1235839.55
458	406231.03	1235846.85
459	406237.74	1235854.78
460	406251.56	1235870.77
461	406252.35	1235871.43
462	406264.56	1235881.79
463	406269.16	1235885.69
464	406273.26	1235889.15
465	406280.71	1235895.44
466	406286.40	1235900.25
467	406302.78	1235914.05
468	406321.65	1235930.02
469	406344.66	1235949.44
470	406376.26	1235976.15
471	406376.17	1235976.26
235	406236.37	1236285.89
236	406235.37	1236285.80
637	406237.84	1236259.10
634	406201.80	1236253.91
238	406180.87	1236245.81
240	406180.84	1236244.73
635	406202.05	1236252.93
636	406238.92	1236258.24
235	406236.37	1236285.89
505	406202.69	1235839.25
506	406218.83	1235858.19
507	406220.55	1235856.68
508	406236.85	1235875.23

Изм.	Колуч.	Лист	№ док.	Подпись	Дата

Инв. № подл.	Подпись и дата	Взам. инв. №

509	406241.76	1235880.81
510	406265.60	1235901.11
511	406285.48	1235917.81
512	406306.03	1235935.18
513	406322.51	1235949.14
514	406326.26	1235952.31
515	406328.10	1235954.26
516	406330.78	1235957.03
517	406335.44	1235961.08
518	406339.45	1235963.64
519	406341.38	1235965.32
520	406344.39	1235968.34
521	406353.52	1235975.72
522	406353.74	1235975.51
523	406365.09	1235985.11
524	406374.84	1235993.35
525	406377.40	1235995.51
526	406393.63	1236010.18
527	406412.20	1236027.82
528	406416.82	1236031.83
529	406418.23	1236032.95
530	406422.72	1236036.94
531	406428.07	1236041.88
532	406430.34	1236044.03
533	406430.76	1236043.75
534	406438.23	1236050.51
535	406447.16	1236058.58
536	406439.86	1236065.95
537	406418.26	1236087.76
538	406409.44	1236096.66
539	406363.92	1236163.48
540	406360.12	1236173.79
541	406356.88	1236171.44
542	406351.33	1236180.14
543	406349.39	1236194.58
544	406351.85	1236196.17
545	406342.88	1236220.49
546	406335.30	1236241.01
547	406330.78	1236253.27
548	406279.11	1236248.73
549	406195.33	1236241.44
550	406193.71	1236197.30
551	406187.33	1236016.92
552	406188.22	1236016.92
553	406188.27	1236011.63
554	406191.48	1236008.53
555	406203.59	1235997.78
556	406191.03	1235980.38
557	406201.92	1235968.59
558	406189.19	1235941.52
559	406194.22	1235935.36
560	406187.22	1235919.56
561	406194.71	1235903.30
562	406186.83	1235887.32
563	406184.72	1235878.64
564	406185.06	1235878.44
565	406179.21	1235848.01
566	406176.32	1235833.29
567	406189.79	1235828.23
590	406269.55	1235659.76

Инв. № подл.	Подпись и дата	Взам. инв. №

568	406269.43	1235673.27
569	406227.44	1235693.96
570	406200.60	1235707.19
571	406200.58	1235707.20
572	406199.19	1235707.87
573	406165.50	1235724.48
574	406159.50	1235649.99
575	406155.11	1235595.44
576	406153.22	1235571.97
577	406152.26	1235560.16
578	406151.31	1235548.36
579	406163.80	1235548.41
580	406163.80	1235548.31
581	406225.01	1235548.75
582	406269.99	1235549.22
583	406269.93	1235563.33
584	406270.16	1235563.33
585	406270.31	1235575.54
586	406270.09	1235600.71
587	406269.86	1235625.74
588	406269.72	1235640.98
589	406269.64	1235649.63
590	406269.55	1235659.76
632	406271.11	1235487.55
633	406270.89	1235512.97
591	406270.64	1235539.87
592	406162.66	1235539.41
593	406150.59	1235539.36
594	406148.91	1235518.54
595	406143.64	1235453.20
596	406134.40	1235338.53
597	406132.61	1235316.35
598	406119.48	1235153.41
599	406118.20	1235137.56
600	406115.44	1235103.29
601	406148.95	1235098.30
602	406192.32	1235091.85
603	406208.78	1235089.20
604	406217.57	1235087.63
605	406224.33	1235118.34
606	406229.91	1235143.67
607	406235.20	1235167.74
608	406241.51	1235196.35
609	406242.25	1235199.68
610	406246.89	1235220.79
611	406249.97	1235234.80
612	406250.92	1235239.46
613	406251.73	1235243.94
614	406251.98	1235243.91
615	406257.02	1235266.84
616	406261.30	1235286.26
617	406261.58	1235289.94
618	406263.44	1235313.85
619	406265.28	1235337.49
620	406267.17	1235361.74
621	406267.85	1235370.63
622	406268.94	1235384.68
623	406270.12	1235399.74
624	406267.83	1235399.83
625	406268.66	1235406.48

Инв. № подл.	Подпись и дата	Взам. инв. №

626	406269.46	1235409.07
627	406269.67	1235411.66
628	406271.03	1235411.44
629	406271.73	1235420.45
630	406271.58	1235436.58
631	406271.34	1235462.28
632	406271.11	1235487.55
21:01:030311:211		
1	406352.85	1235225.78
2	406340.46	1235179.83
3	406337.69	1235084.61
4	406356.61	1235087.15
5	406361.05	1235086.40
6	406360.05	1235101.08
7	406358.35	1235125.94
8	406356.23	1235156.94
9	406355.10	1235173.46
10	406354.93	1235175.92
11	406362.45	1235203.78
12	406367.97	1235224.23
13	406397.28	1235216.32
14	406419.27	1235210.38
15	406420.02	1235214.97
16	406420.46	1235218.35
17	406405.21	1235222.46
18	406370.05	1235231.95
19	406372.30	1235240.30
20	406376.53	1235255.96
21	406380.78	1235271.73
22	406382.85	1235279.42
23	406385.08	1235287.69
24	406385.60	1235289.62
25	406386.88	1235294.36
26	406389.43	1235303.74
27	406396.13	1235328.58
28	406399.83	1235342.31
29	406398.13	1235352.75
30	406395.58	1235352.27
31	406395.21	1235355.88
32	406397.57	1235356.14
33	406394.03	1235377.79
34	406392.99	1235384.24
45	406406.23	1235439.21
47	406409.98	1235455.94
48	406411.22	1235465.90
50	406410.70	1235481.18
51	406409.39	1235496.81
52	406414.08	1235499.41
53	406429.60	1235502.59
54	406433.85	1235503.41
55	406442.02	1235504.59
56	406454.57	1235506.59
57	406466.73	1235508.48
59	406480.57	1235510.20
60	406489.54	1235511.89
61	406489.63	1235526.14
62	406408.20	1235510.83
63	406405.91	1235538.01
64	406403.09	1235542.68
163	406390.05	1235564.28
67	406386.00	1235567.59

69	406381.87	1235581.83
70	406375.93	1235613.58
71	406373.44	1235623.00
72	406376.92	1235666.17
73	406373.48	1235699.26
74	406373.20	1235699.31
75	406373.37	1235700.34
76	406372.07	1235712.79
77	406368.44	1235747.71
78	406366.90	1235762.60
79	406366.45	1235766.88
80	406364.82	1235782.61
81	406362.65	1235803.39
82	406371.05	1235852.55
83	406364.15	1235853.73
84	406355.59	1235803.62
85	406362.15	1235739.74
86	406362.18	1235736.95
87	406361.96	1235736.96
88	406362.35	1235716.66
89	406357.55	1235716.72
90	406357.94	1235622.94
91	406366.94	1235588.96
92	406369.85	1235577.90
93	406374.19	1235561.51
94	406391.27	1235533.25
644	406395.13	1235515.02
96	406397.95	1235496.03
97	406398.55	1235487.92
98	406398.78	1235486.78
99	406399.95	1235473.01
100	406400.79	1235465.31
101	406401.58	1235458.14
106	406398.81	1235443.63
107	406398.47	1235442.00
108	406397.38	1235436.69
109	406397.20	1235436.00
110	406393.70	1235419.00
111	406386.42	1235383.31
112	406381.69	1235360.34
113	406384.51	1235343.09
114	406376.70	1235314.20
115	406368.66	1235284.38
116	406365.98	1235274.43
117	406363.01	1235263.43
118	406362.67	1235262.16
119	406358.88	1235248.26
1	406352.85	1235225.78

Инов. № подл.	Взам. инв. №
Подпись и дата	

Изм.	Колуч.	Лист	№ док.	Подпись	Дата	127-122-К	Лист
							28

1.6. КРАСНЫЕ ЛИНИИ.

Красные линии - линии, которые обозначают границы территорий общего пользования и подлежат установлению, изменению или отмене в документации по планировке территории.

Координаты существующих красных линий, утверждены постановлением администрации г. Чебоксары от 31.07.2017г. №1861.

Координаты красных линий приняты в системе МСК 21, используемой на территории Чувашской Республики.

Проектом межевания не предусматривается изменение существующих красных линий, утвержденных постановлением администрации г. Чебоксары от 31.07.2017г. №1861.

Инв. № подл.						Подпись и дата	Взам. инв. №
Изм.	Кодуч	Лист	№ док.	Подпись	Дата	127-122-К	
						Лист	29

II. ГРАФИЧЕСКАЯ ЧАСТЬ

Иув. № подл.	Подпись и дата	Взам. инв. №

						127-122-К	Лист
							30
Изм.	Колуч.	Лист	№ док.	Подпись	Дата		

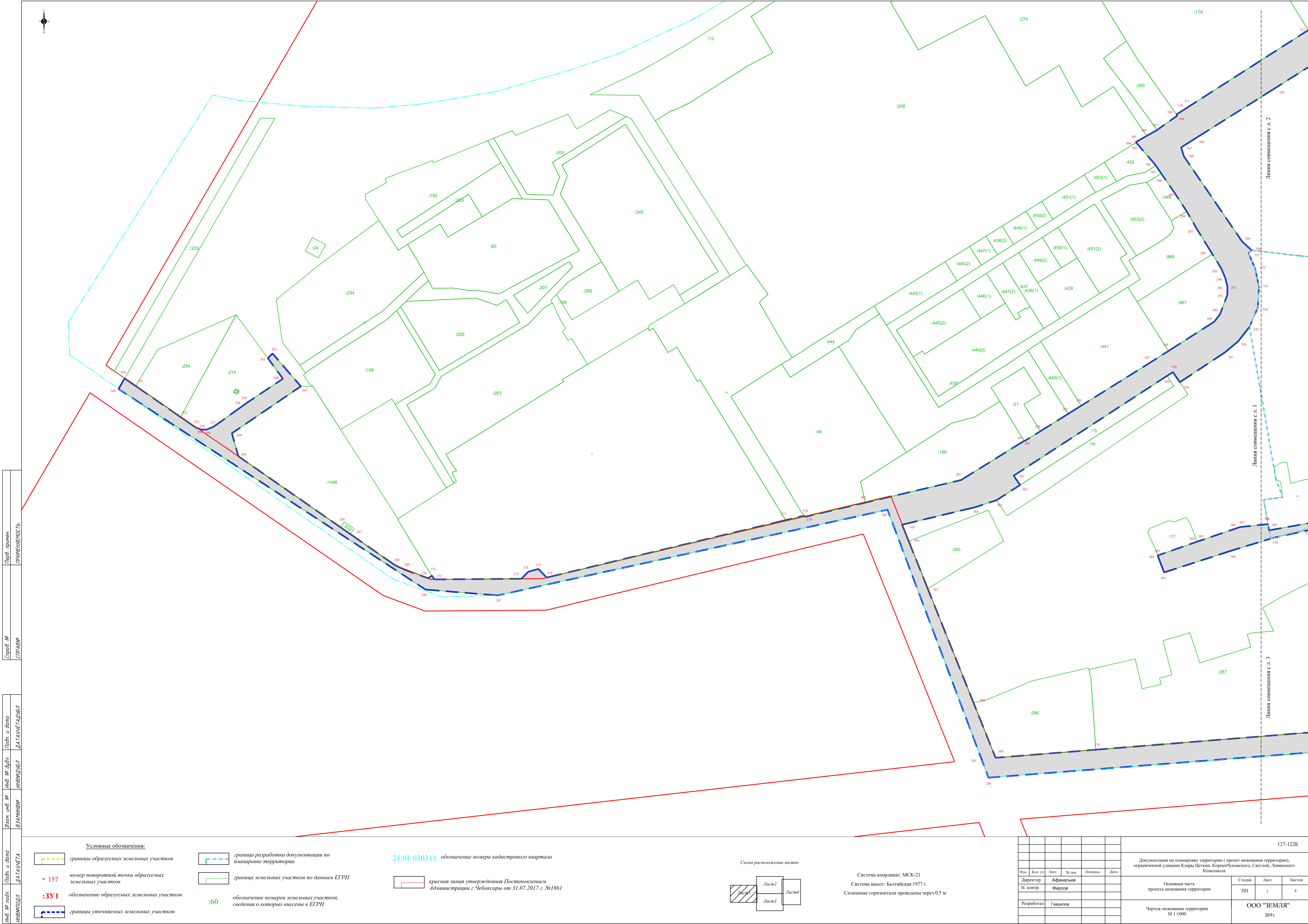

Пер. примеч.	ПРИМЕНЯЕМОСТЬ
Справ. №	СПРАВКА

Подп. и дата	ДАТА ЧУЖДАЧЕЛ
Имя, № докум.	ИНВЕНТАРЬ
Взвеш. и дата	ВЗВЕШЕНИЕ

- Условные обозначения:

 - границы образуемых земельных участков
 - 157 — номер поворотной точки образуемых земельных участков
 - :ЗУ1 — обозначение образуемых земельных участков
 - границы уточняемых земельных участков
 - граница разработки документации по планировке территории
 - граница земельных участков по данным ЕГРН
 - :60 — обозначение номеров земельных участков, сведения о которых внесены в ЕГРН

21:01:030311 — обозначение номера кадастрового квартала

красная линия утверждена Постановлением Администрации г. Чебоксары от 31.07.2017 г. №1861

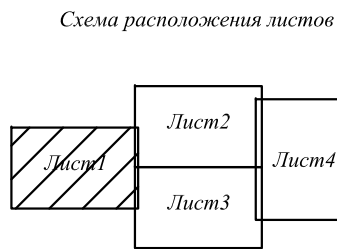

Система координат: МСК-21
Система высот: Балтийская 1977 г.
Сплошные горизонтали проведены через 0.5 м

									127-122К
Документация по планировке территории (проект межевания территории), ограниченной улицами Клары Цеткин, Корнеевского, Светлой, Ленинского Комсомола									
Имя	Код. уч.	Лист	Желез.	Полость	Дата				
Директор	Афанасьев					Основная часть	Студия	Лист	Листов
Н. контр.	Фирсов					проекта межевания территории	ПП	1	4
Разработал	Гаврилов					Чертеж межевания территории	ООО "ЗЕМЛЯ"		
						М 1:1000	2019 г.		

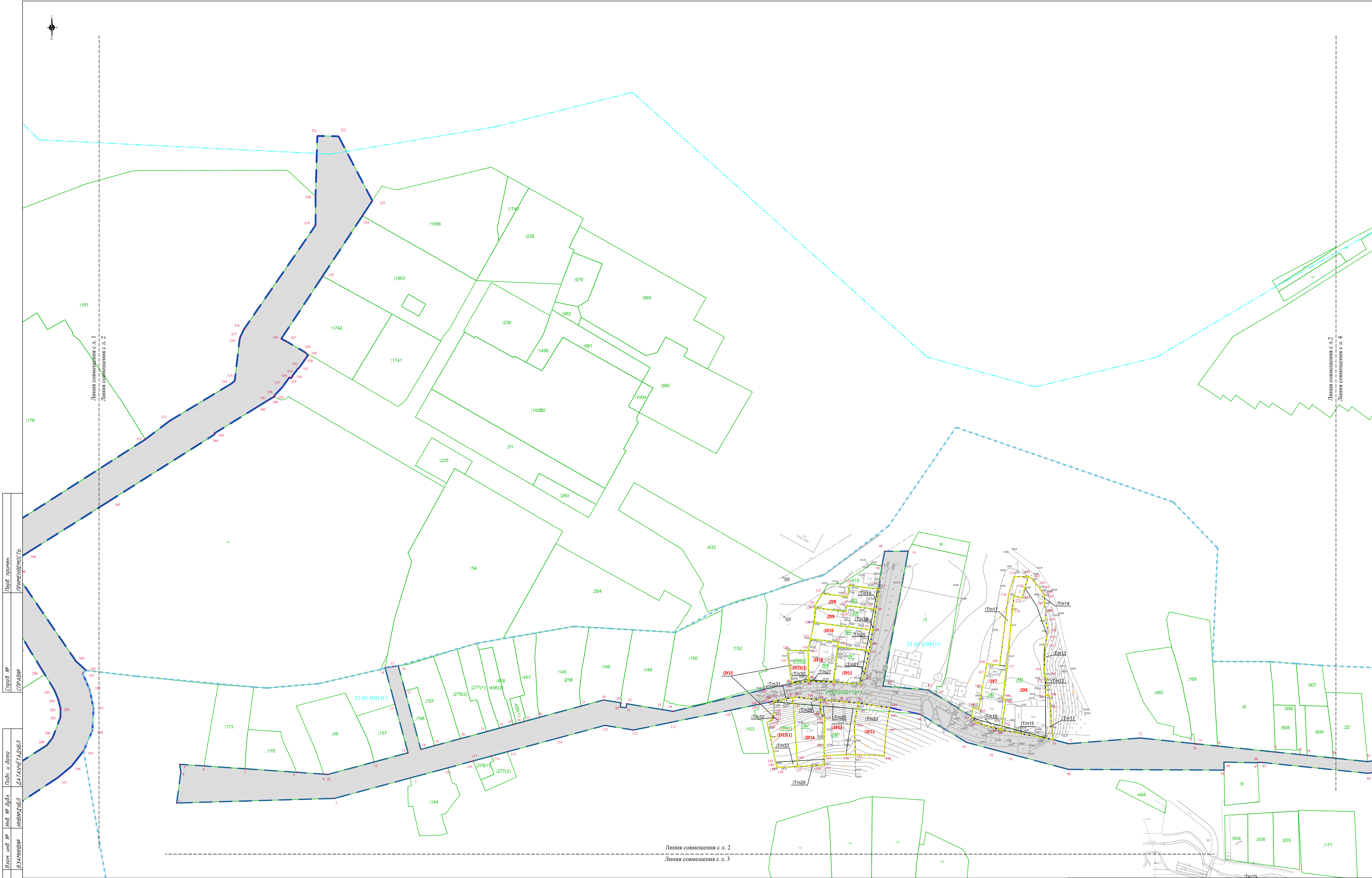

Перв. примен.
ПРИМЕНЕНОСТЬ
Справ.
СПРАВКА

Подп. и дата
ДАТАУЧЕТА
Инв. № з/д
ИНВЕНТАРЬ
Взам. инв. №
ВЗАИМНОСТЬ

Условные обозначения:

- границы образуемых земельных участков
- номер поворотной точки образуемых земельных участков
- обозначение образуемых земельных участков
- границы уточняемых земельных участков

- граница разработки документации по планировке территории
- граница земельных участков по данным ЕГРН
- обозначение номеров земельных участков, сведения о которых внесены в ЕГРН

21:01:030311 обозначение номера кадастрового квартала

красная линия утверждена Постановлением Администрации г. Чебоксары от 31.07.2017 г. №1861

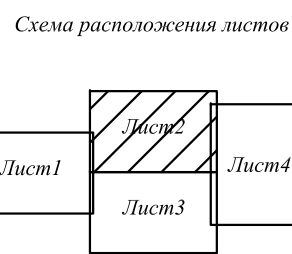

Система координат: МСК-21
Система высот: Балтийская 1977 г.
Сплошные горизонтали проведены через 0.5 м

						127-122К		
						Документация по планировке территории (проект межевания территории), ограниченной улицами Клары Цеткин, КорнеевЧувковского, Светлой, Ленинского Комсомола		
Изм.	Кол. уч.	Лист	Же. док.	Подпись	Дата	Основная часть проекта межевания территории		
Директор	Н. контр.	Афанасьев	Фирсов			Студия	Лист	Листов
Разработал	Гаврилов					ПП	2	4
						Чертеж межевания территории М 1:1000		
						ООО "ЗЕМЛЯ" 2019 г.		



Справ. №	Пер. примен.
СПРАВКА	ПРИМЕНЕНИЕ

Инд. № подл.	Подп. и дата	Инд. № подл.	Подп. и дата
ИНВЕНТАРЬ	ДАТАУЧЕТА	ИНВЕНТАРЬ	ДАТАУЧЕТА

Взам. инв. №	Взам. инв. №
ВЗАИМОВ	ВЗАИМОВ

- Условные обозначения:
- граница образуемых земельных участков
 - 157 номер поворотной точки образуемых земельных участков
 - :ЗУ1 обозначение образуемых земельных участков
 - границы уточняемых земельных участков
 - граница разработки документации по планировке территории
 - граница земельных участков по данным ЕГРН
 - :60 обозначение номеров земельных участков, сведения о которых внесены в ЕГРН

21:01:030311 обозначение номера кадастрового квартала

красная линия утверждена Постановлением Администрации г. Чебоксары от 31.07.2017 г. №1861

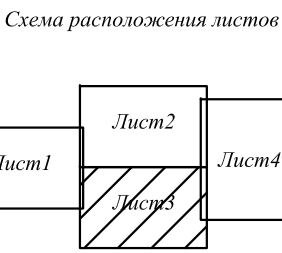

Система координат: МСК-21
Система высот: Балтийская 1977 г.
Сплошные горизонтали проведены через 0.5 м

										127-122К
										Документация по планировке территории (проект межевания территории), ограниченной улицами Клары Цеткин, Корнейчуковского, Светлой, Ленинского Комсомола
Изм.	Кол. уч.	Лист	Экз.	Подпись	Дата					Основная часть проекта межевания территории
Директор										Студия
Н. контр.										Лист
Разработал										Листов
										ПП
										3
										4
										ООО "ЗЕМЛЯ"
										2019 г.

