

ПРОЕКТ МЕЖЕВАНИЯ ТЕРРИТОРИИ

**ограниченной улицами Ф.Н.Орлова,
Карла Либкнехта, Юннатской, Айзмана,
Ореховой, Цветочной**

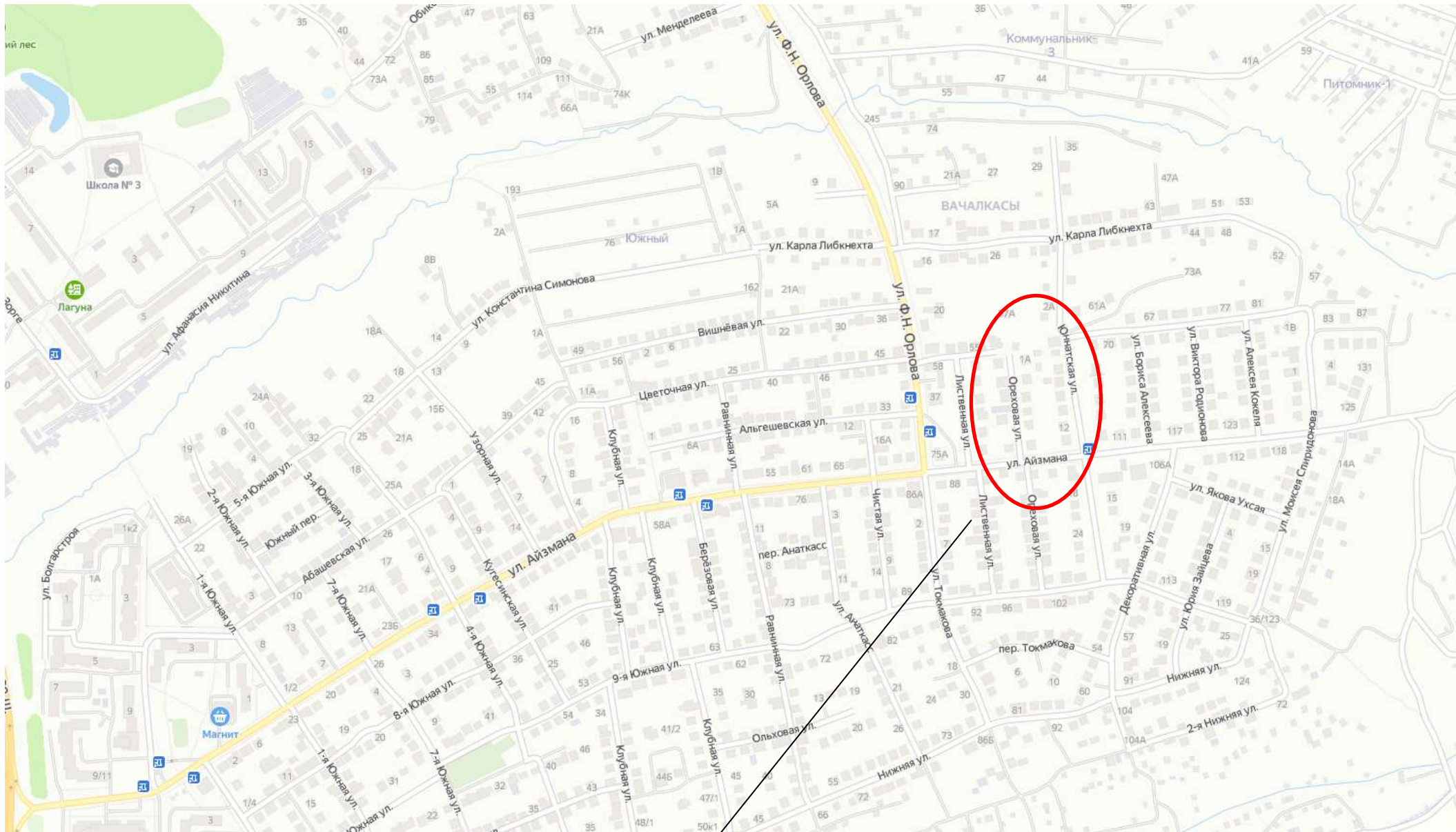

Элемент планировочной структуры



Image © 2020 Maxar Technologies

Выкопировка с Генерального плана Чебоксарского городского округа

КАРТА ФУНКЦИОНАЛЬНЫХ ЗОН ГОРОДСКОГО ОКРУГА

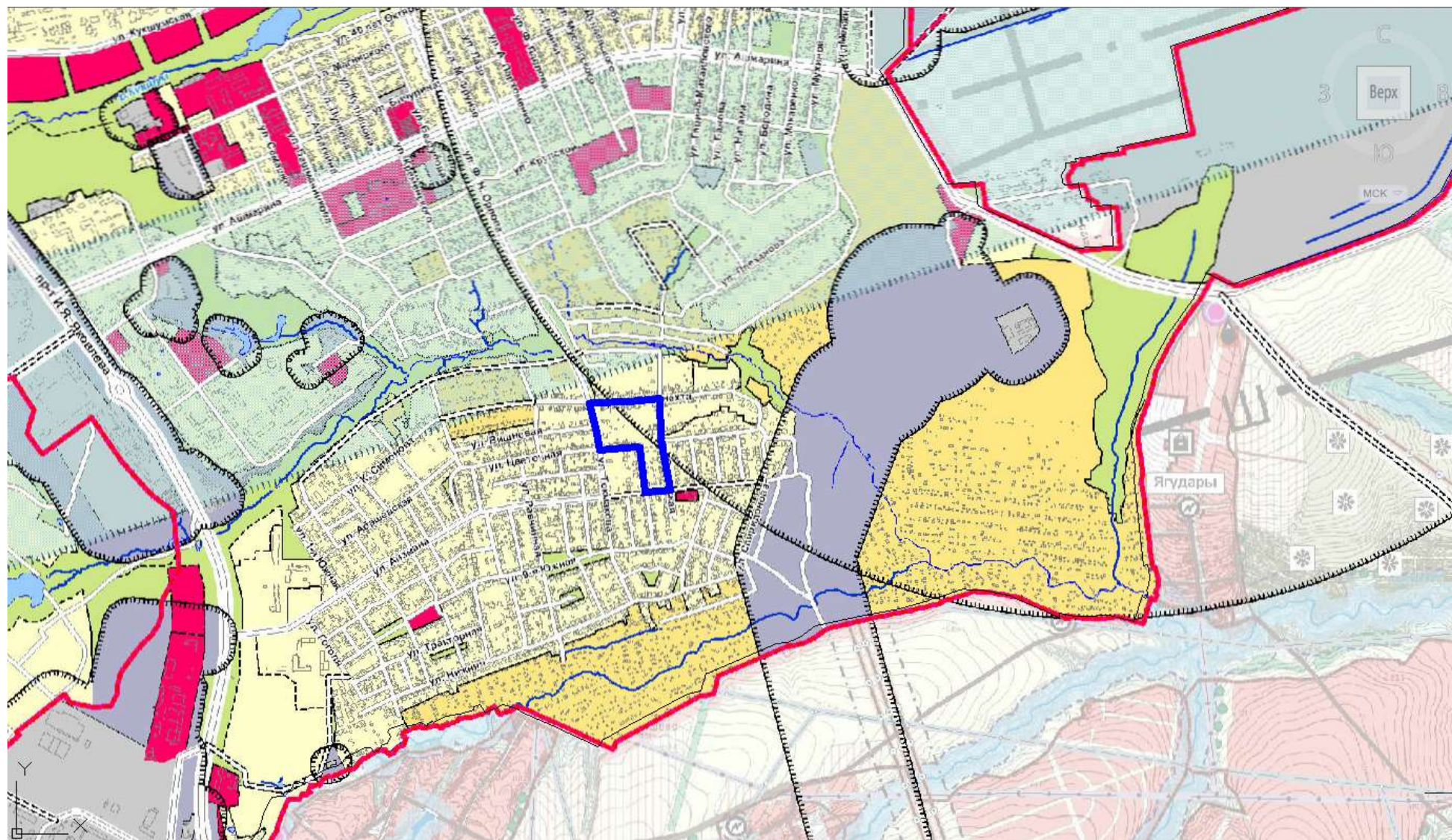

КАРТА ГРАДОСТРОИТЕЛЬНОГО ЗОНИРОВАНИЯ

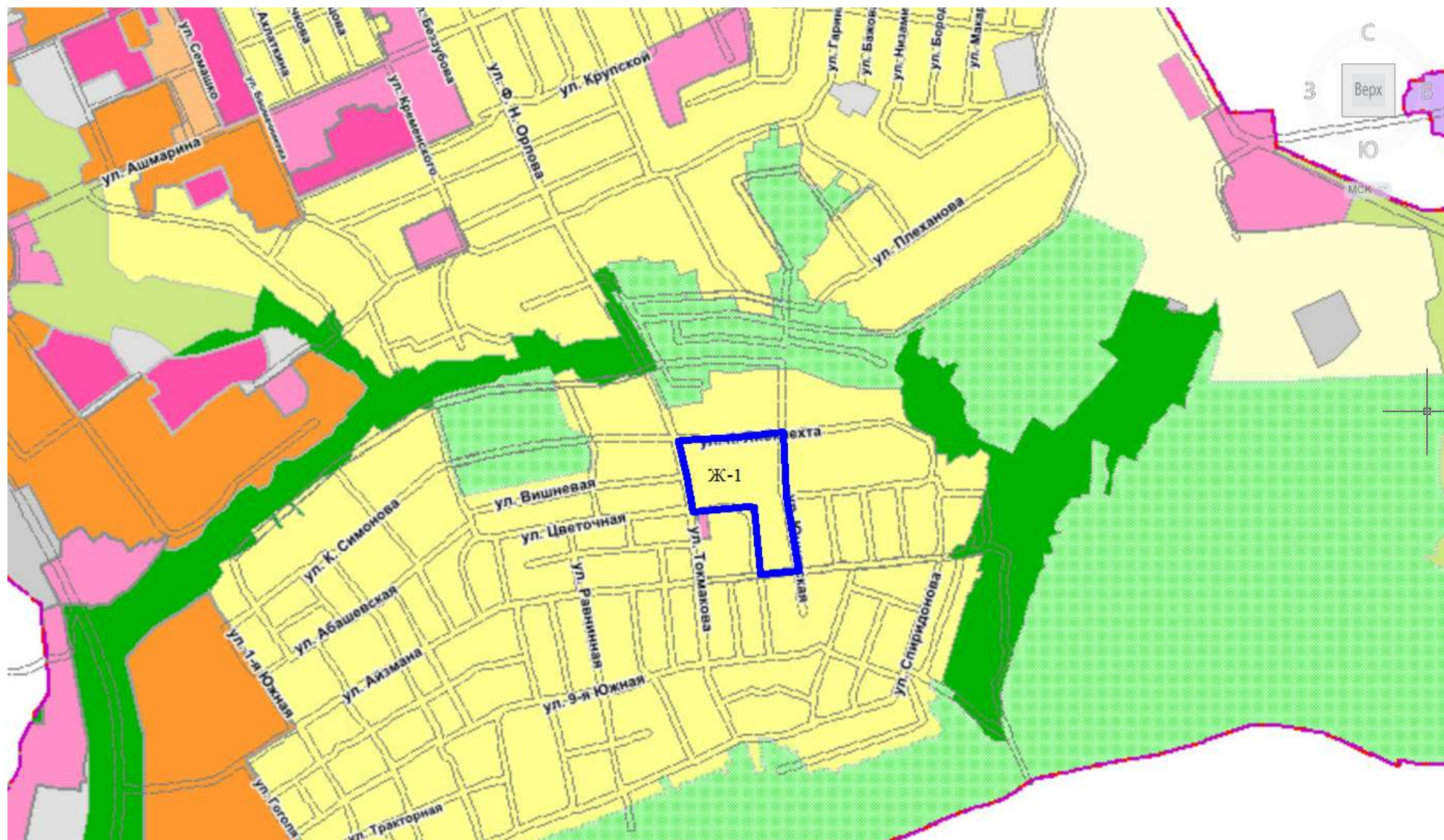

КАРТА ЗОН С ОСОБЫМИ УСЛОВИЯМИ ИСПОЛЬЗОВАНИЯ ТЕРРИТОРИИ

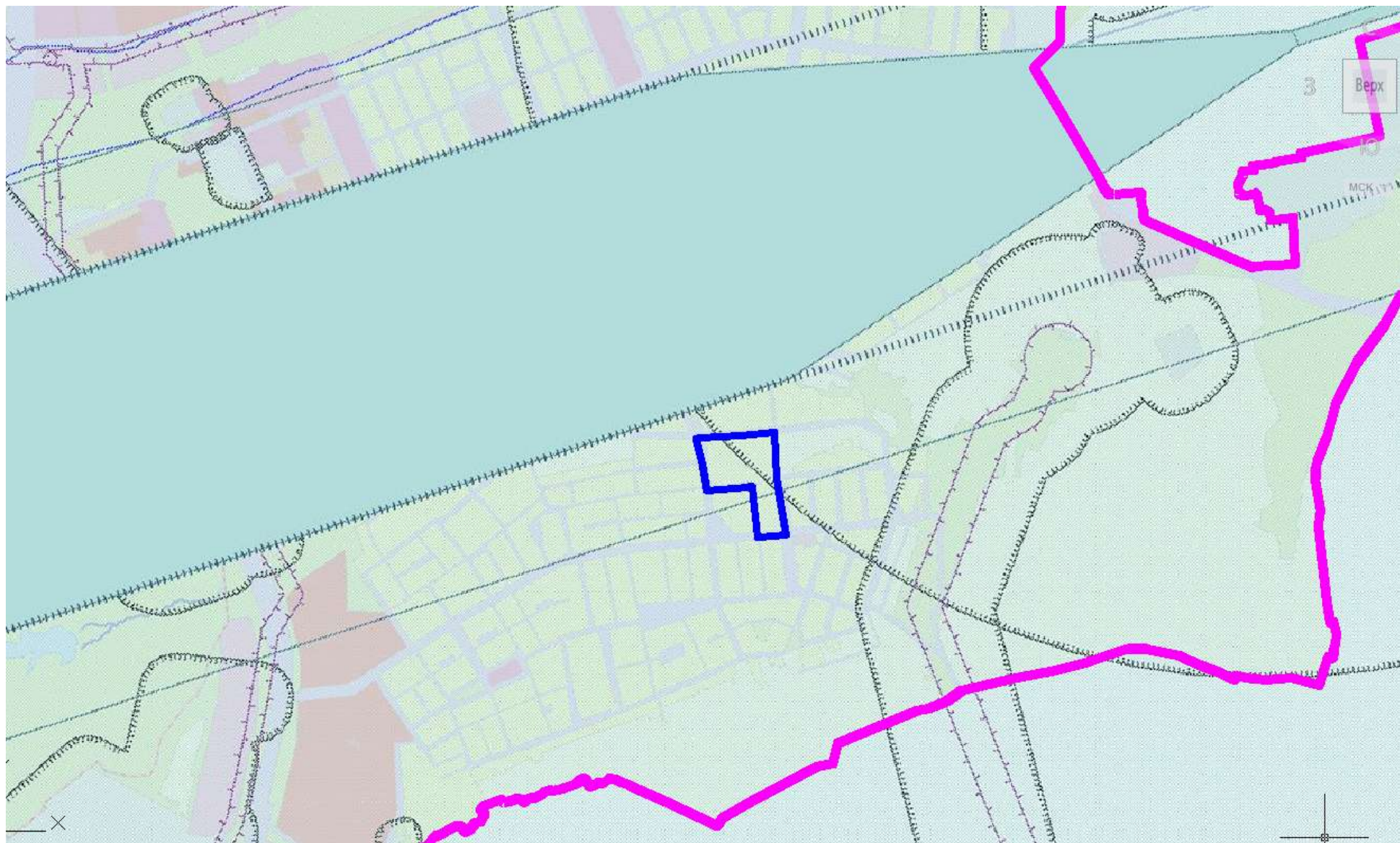

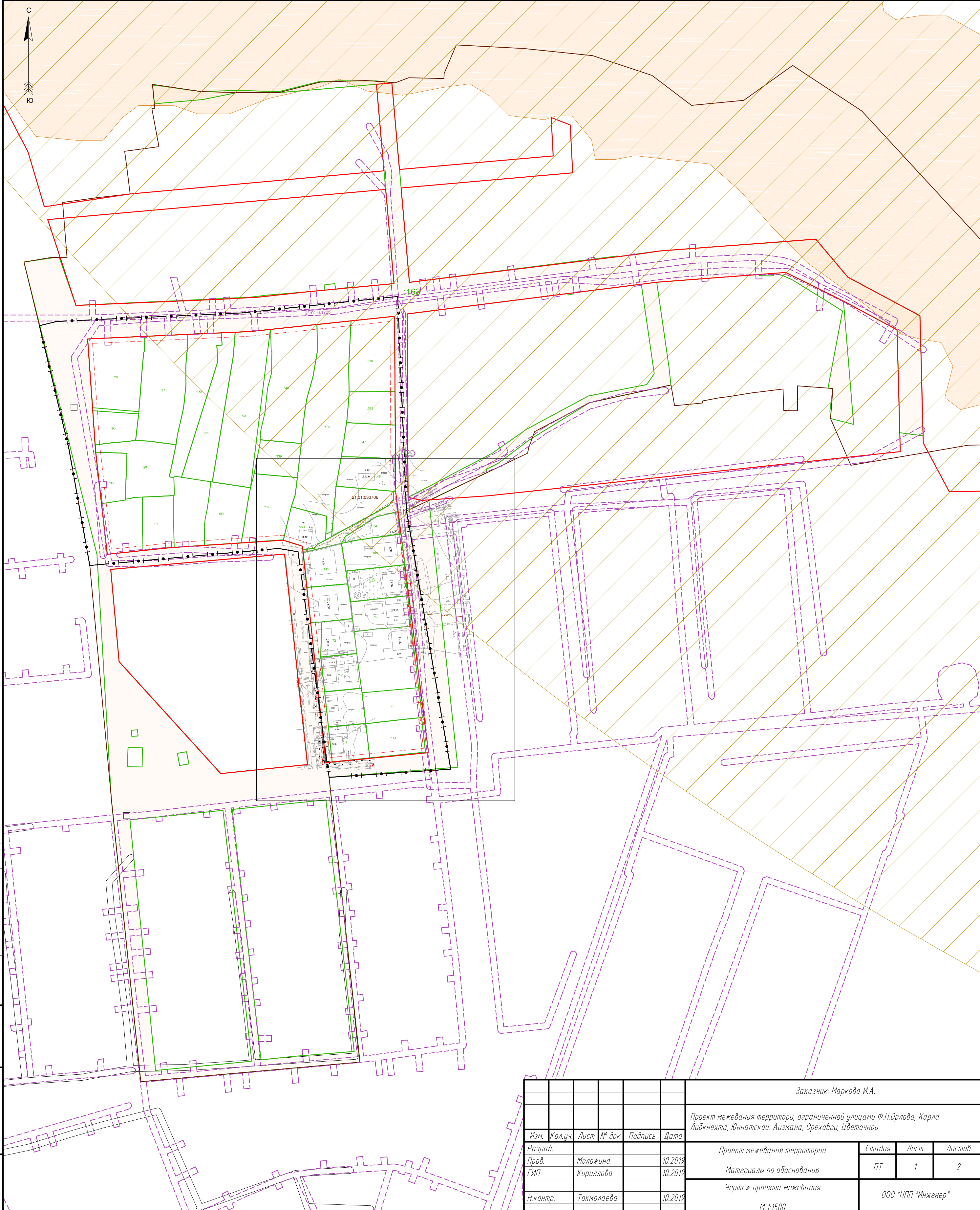

Согласовано				
Инд. № посл.	Подп. и дата	Взам. инд. №		

						Заказчик: Маркова И.А.			
						Проект межевания территории, ограниченной улицами Ф.Н.Орлова, Карла Либкнехта, Юннатской, Айзмана, Ореховой, Цветочной			
Изм.	Кол.уч.	Лист	№ док.	Подпись	Дата	Проект межевания территории	Стадия	Лист	Листов
Разраб.						Материалы по обоснованию	ПТ	1	2
Пров.	Моложина				10.2019	Чертеж проекта межевания	ООО "НПП "Инженер"		
ГИП	Кириллова				10.2019				
Н.контр.	Токмолаева				10.2019	М 1:1500			

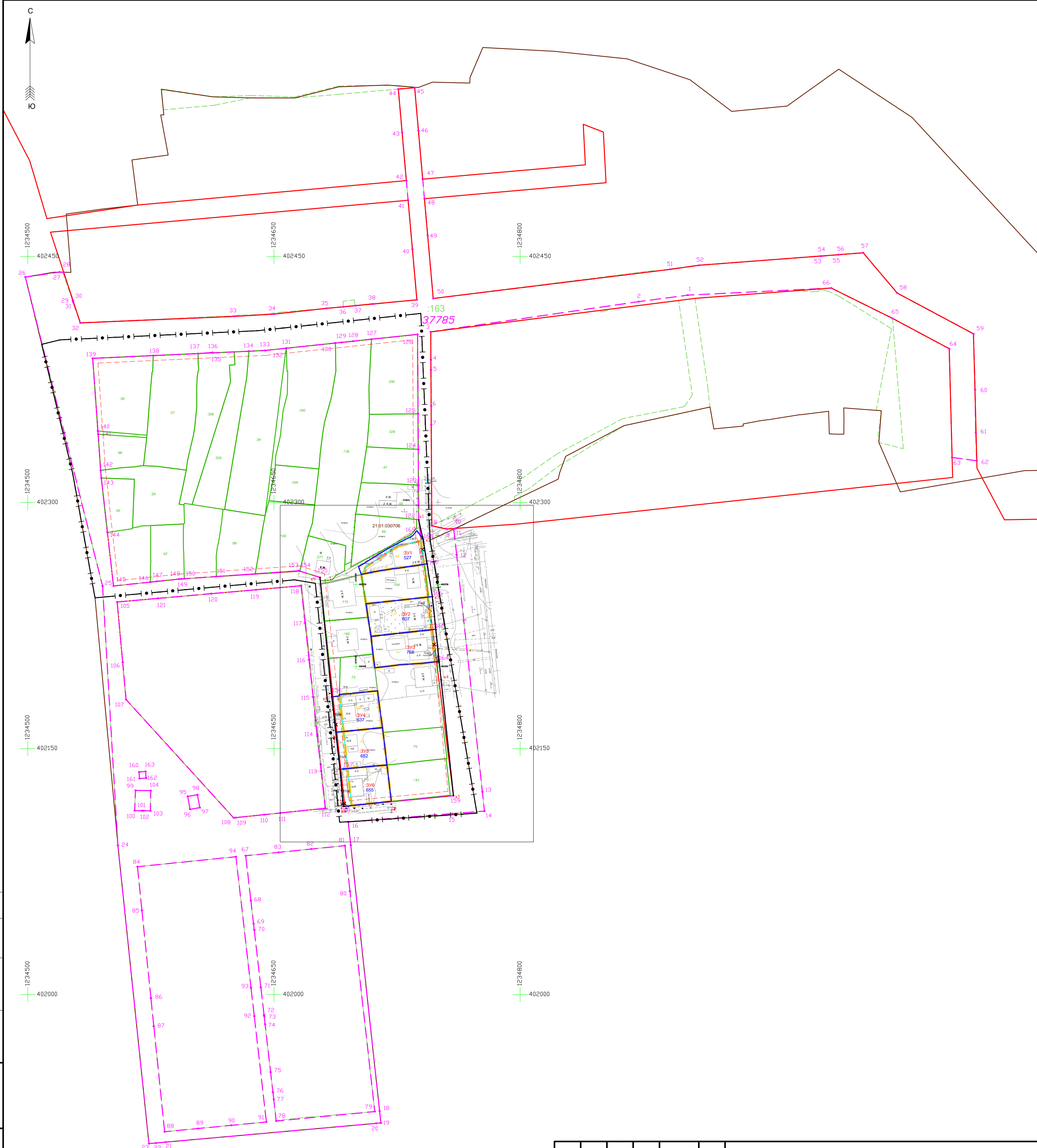

Согласовано				
Взам. инв. №				
Подп. и дата				
Инв. № подл.				

						Заказчик: Маркова И.А.			
						Проект межевания территории, ограниченной улицами Ф.Н.Орлова, Карла Либкнехта, Юннатской, Айзмана, Ореховой, Цветочной			
Изм.	Кол.уч.	Лист	№ док.	Подпись	Дата	Проект межевания территории	Стадия	Лист	Листов
Разраб.							Основная часть	ПТ	1
Пров.	Моложина				10.2019	Чертёж межевания территории	ООО "НПП "Инженер"		
ГИП	Кириллова				10.2019				
Н.контр.	Токмолаева				10.2019	М 1:1500			

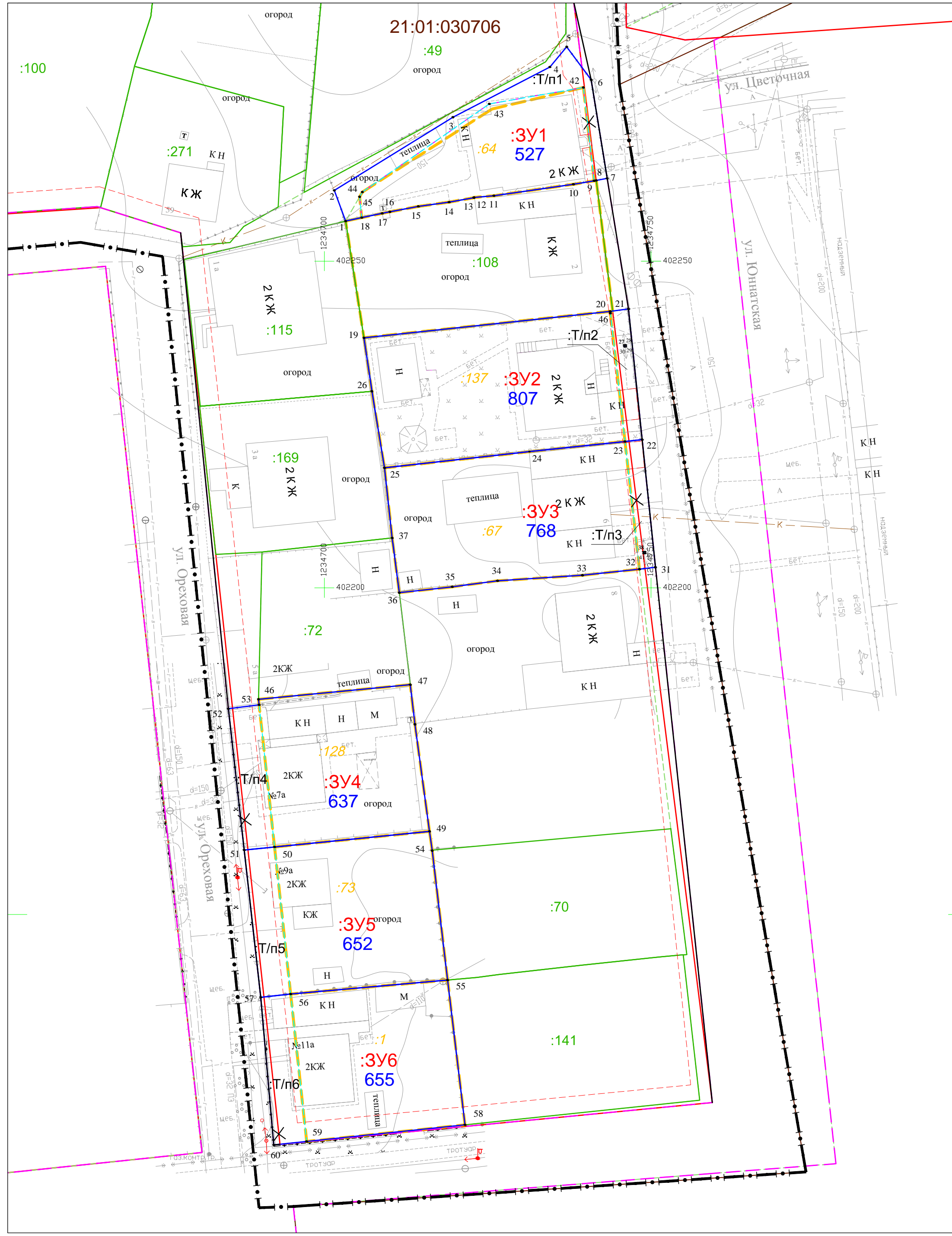

Условные обозначения:

- Граница проектируемой территории
- Граница кадастрового квартала
- Красные линии существующие
- Красные линии проектируемые
- Красные линии отменяемые
- Линия регулирования застройки
- Граница образуемого земельного участка
- Граница учтенного в ЕГРН земельного участка, преобразуемого в процессе межевания
- Граница учтенного в ЕГРН земельного участка, в отношении которого предусмотрено уточнение границ
- Уточняемая часть границы земельного участка с КН № 21:01:010602:425
- Граница части формируемого земельного участка
- Номер и площадь формируемого земельного участка
- Номер и площадь уточняемого земельного участка
- Поворотные точки формируемых земельных участков
- Поворотные точки проектируемой красной линии

Согласовано	
Изм. № подл.	Изм. № инв. №
Изм. № подл.	Изм. № инв. №
Изм. № подл.	Изм. № инв. №

Заказчик: Маркова И.А.				
Проект межевания территории, ограниченной улицами Ф.Н.Орлова, Карла Либкнехта, Юннатской, Айзмана, Ореховой, Цветочной				
Изм.	Кол.ч.	Лист № док.	Подпись	Дата
Разраб.				
Проб.	Моложина			10.2019
ГИП	Кириллова			10.2019
Н.контр.	Такмолаева			10.2019
Проект межевания территории			Стадия	Лист
Основная часть			ПТ	2
Чертёж межевания территории			000 "НПП "Инженер"	
М 1:500				